

**Irma Cervantes**

---

**De:** Grupo Financiero Santander <notificaciones@notificaciones.santander.com.mx>  
**Enviado el:** viernes, 30 de octubre de 2015 05:10 p.m.  
**Para:** irmacervantes@itaipbc.org.mx  
**Asunto:** Notificación a usuario



Estimado Cliente:

Por este medio le informamos que el día **30 de Octubre de 2015**, en su contrato Enlace **4264** a nombre de **INSTITUTO DE TRANSPARENCIA Y ACCESO A LA** se acaba de realizar la transferencia **entre chequeras en M.N.** con folio(s) **7789548** conforme a lo siguiente:

Número de Cuenta Cargo	<b>5970</b>
Número de Cuenta Destino	<b>0846</b>
Importe Total	<b>\$980.00</b>

**La operación se encuentra actualmente con el estatus de Aceptada. Para cualquier duda o aclaración puede comunicarse a Súper Línea Empresarial a los teléfonos 5169 4343 o Lada sin costo 01 800 509 5000.**

Atentamente:

ENLACE

---



Boleto en original de Consejera Elba Estudillo Duran

25/SEP/15

- Ata Sesión Ordinaria del pleno septiembre
- Conferencia en el Tribunal de Justicia Electoral

Facturacion: WPT0 K17V 9K27 GSB7 HD  
 PLAZA DE COBRO: 0083 EL HONGO  
 25/09/2015 18:22:43  
 Folio: 0000294277 CARRIL: 1717B  
 CLASE: A1 TOTAL: \$63.00  
 Facturacion: WPT0 K17V 9K27 GSB7 HD



Facturacion: P7K9 DLG7 0WVU 2M22 HB  
 PLAZA DE COBRO: 0083 EL HONGO  
 25/09/2015 09:45:57  
 Folio: 0000293121 CARRIL: 1717B  
 CLASE: A1 TOTAL: \$63.00  
 Facturacion: P7K9 DLG7 0WVU 2M22 HB  
 \*\*\*\* \* 9335 Caminos y Puertos Federales  
 Autorizado sin firma  
 ARQC: F853D9E07585C51A  
 AID: A0000000041010  
 Tarjeta bancaria: 061578

3882588S

Carril: 18056 Cajero: MVERDIN  
 Nº: 0000000153 F. Anual: 00237256  
 25/09/2015 09:13:36  
 Categoría: 1A  
 Importe MN IVA MN(16%) Total MN  
 0090.51 0014.49 0105.00  
 Modo/pago: Efectivo M.N.

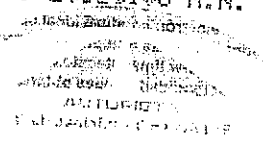

Carril: 18148 Cajero: LBADILLO  
 Nº: 0000000389 F. Anual: 00135456  
 25/09/2015 18:53:04  
 Categoría: 1A  
 Importe MN IVA MN(16%) Total MN  
 0090.51 0014.49 0105.00  
 Modo/pago: Efectivo M.N.

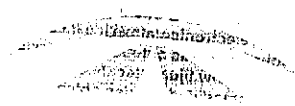

BEAR... FIDEL... FIDEL...

FIDEICOMISO TRAMO CARRETERO  
 Plaza: CENTINELA - RUMOROSA  
 Carril: 06  
 Folio: 0002865318  
 25/Sep/2015 09:52:35  
 Clase: T1  
 Tarifa: \$ 16.30  
 35% Educ. Med. Sup. \$ 5.70  
 Total \$ 22.00  
 APOYAMOS MAS A LA EDUCACION

VeintiDos 00/100 Pesos

APROBADO

FEJ... FIDEL... FIDEL...

FIDEICOMISO TRAMO CARRETERO  
 Plaza: CENTINELA - RUMOROSA  
 Carril: 03  
 Folio: 0003558924  
 25/Sep/2015 17:43:56  
 Clase: T1  
 Tarifa: \$ 16.30  
 35% Educ. Med. Sup. \$ 5.70  
 Total \$ 22.00  
 APOYAMOS MAS A LA EDUCACION

VeintiDos 00/100 Pesos

APROBADO