

Dirección:
 Reg. Fed.: ITA110601IF8

Reg. Cámara:

Cta. Estatal:

Código postal:

Fecha No.	Tipo Refer.	Cuenta	Número	Nombre	Concepto	Diario	Clase Cargos	Diario Abonos
19/Ene/2015	Egresos		17	Viáticos lic. Enrique 12-15/01 Mexicali				
1	CH-2571	2-1-9-3-001-001-00..		Enrique Alberto Gomez Llanos Leon	Viáticos lic. Enrique 12-15/01 Mexicali		1,614.00	
2	CH-2571	2-1-9-3-001-001-00..		Enrique Alberto Gomez Llanos Leon	Viáticos lic. Enrique 12-15/01 Mexicali		502.85 ?	
3	CH-2571	1-1-1-2-001-000-00..		Cta. 65503005970	Viáticos lic. Enrique 12-15/01 Mexicali			2,116.85
4	CH-2571	8-2-7-1-003-007-00..		Peajes	Viáticos lic. Enrique 12-15/01 Mexicali		744.00	
5	CH-2571	8-2-7-1-002-005-00..		Combustible	Viáticos lic. Enrique 12-15/01 Mexicali		870.00	
6	CH-2571	8-2-6-1-003-007-00..		Peajes	Viáticos lic. Enrique 12-15/01 Mexicali			744.00
7	CH-2571	8-2-6-1-002-005-00..		Combustibles	Viáticos lic. Enrique 12-15/01 Mexicali			870.00
	Cifra de Control	38,562,013,026,00..						
Total póliza :							3,730.85	3,730.85

0002571

19 ENERO 2015

Fecha

ENRIQUE ALBERTO GOMEZ LLANOS LEON

\$ 2,116.85

Son DOS MIL CIENTO DIESEIS PESOS 85/100 mn.

Isabel Stez

53631510200145165503005970#0002571

CONCEPTO DEL PAGO

Viajes congresos Enriquer 12, y 15 de enero y reembolso pago llantos pendiente.

FIRMA CHEQUE RECIBIDO

CUENTA	NOMBRE

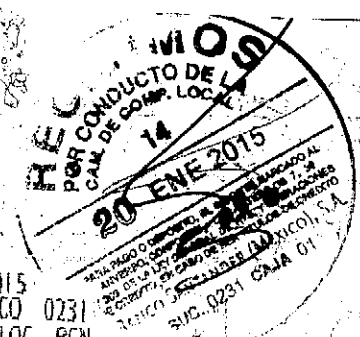

20 DE ENERO 2015
SUC. CENTRO CIVICO 0231
PLAZA MEXICALI LOC. BCS

DEPOSITO C/CHO NC

60-50266031-0
ENRIQUE ALBERTO GOMEZ LLANOS LEON

MN

DOCUMENTOS:

BANCO	NO. DE CUENTA	CHEQUE NO.	IMPORTE
B. SANTANDER	65-50300597-0	0002571	2,116.85
TOTAL DE DOCUMENTOS:			\$ 2,116.85
EFFECTIVO:			\$ 0.00
TOTAL:			\$ 2,116.85

SEC. 5718278 FOLIO: 2305136
SI17055 13/25/27 6FP5

POR FAVOR VERIFIQUE QUE LA INFORMACION IMPRESA CORRESPONDA A LA OPERACION QUE SOLICITO.

ESTE DOCUMENTO SERA VALIDO CUANDO CORTEN EL SELLO Y FIRMA DEL CAJERO RECEPTOR. LOS DOCUMENTOS DE OTROS BANCOS SE RECIBEN SALVO BUEN COBRO Y QUEDAN SUJETOS A VERIFICACION POSTERIOR CON RESPECTO A SU IMPORTE Y SU RECEPCION TAMBIEN SE SUJETA A QUE CUMPLAN CON LOS REQUISITOS PARA SU PRESENTACION EN LA CANAL DE COMPENSACION ELECTRONICA.

POLIZA No.	HECHA POR:	REMITIDA POR:	AUTORIZADA POR:

0002571

42

FIDEICOMISO TRAMO CARRETERO

Plaza: CENTINELA - RUMOROSA

Carril: 02

Folio: 0002826766

12/Ene/2015 16:35:51

Clase: T1

Tarifa: \$ 16.30

35% Educ. Med. Sup. \$ 5.70

Total \$ 22.00

APOYAMOS MAS A LA EDUCACION

Veintidos 00/100 Pesos

FIDEICOMISO TRAMO CARRETERO

Plaza: CENTINELA - RUMOROSA

Carril: 06

Folio: 0002543547

12/Ene/2015 08:49:16

Clase: T1

Tarifa: \$ 16.30

35% Educ. Med. Sup. \$ 5.70

Total \$ 22.00

APOYAMOS MAS A LA EDUCACION

Veintidos 00/100 Pesos

296;=0=>=759F776<55<843?2L986>80

PLAZA DE COBRO: 0083

EL HONGO

CARRIL: 1718A

FOLIO: 00013263

12/01/2015 16:57:57

CLASE: A1

IMPORTE IVA TOTAL

54.31 8.69 63.00

296;=0=>=759F776<55<843?2L986>80



\$ 2372

296;58==757E776<55=62180L986>80

PLAZA DE COBRO: 0083

EL HONGO

CARRIL: 1716B

FOLIO: 00014730

12/01/2015 08:35:25

CLASE: A1

IMPORTE IVA TOTAL

54.31 8.69 63.00

296;58==757E776<55=62180L986>80



Carril: 1812B - Cajero: MK112

Nº: 00000016 F.Folio: 00000000

12/01/2015 17:39:12

Categoría: 1A

Importe MN IVA MN(16%) Total MN

0007.00 0013.94 0101.00

Modo/pago: Efectivo M.N.

Carril: 1805A - Cajero: SZ019L9

Nº: 00000000 F.Folio: 00000443

12/01/2015 07:39:09

Categoría: 1A

Importe MN IVA MN(16%) Total MN

0007.00 0013.94 0101.00

Modo/pago: Efectivo M.N.



FACTURA

FOLIO FISCAL SAT: 529EFC9-2A1E-41D4-B970-978CD58DB46E
NUM DE CERTIFICADO SAT: 00001000000301100488
FOLIO INTERNO: BI-104365
FECHA DE TIMBRADO: 2015-01-12T09:20:23

EMISOR (4102-0000105803): ATI93091385A
AUTOSERVICIO TIJUANA S.A. DE C.V.
Regimen general de ley personas morales

DIRECCION: PROL. PASEO DE LOS HEROES #13351, COL. ANEXA 20 DE NOVIEMBRE TIJUANA, BAJA CALIFORNIA CP 22100

EXPEDIDO TIJUANA, BAJA CALIFORNIA

CLIENTE (0964501094): ITA110601IF8
INSTITUTO DE TRANSPARENCIA Y ACCESO A LA INFORMACION PUBLICA DEL ESTADO DE BAJA CALIFORNIA

DIRECCION CLIENTE: AV. DE LA PATRIA #806-ALTOS, CENTRO CIVICO MEXICALI, BAJA CALIFORNIA CP 21000

Table with 4 columns: DESCRIPCION, CANTIDAD, UNIDAD, PRECIO, IMPORTE. Row 1: 32011 MAGNASIN (VTA. 6150528 TARJETA), 36.451 Litros, 8.80828, 321.07

Summary table with 2 columns: Description, Amount. Rows: SUBTOTAL 321.07, IVA 16.00% 49.27, TOTAL 370.34

SON: TRESCIENTOS SETENTA PESOS CON 34/100 M.N.

PAGO EN UNA SOLA EXHIBICION. EFECTOS FISCALES AL PAGO.

METODO DE PAGO : TARJETA

CADENA ORIGINAL DEL CFDI: |3.2|2015-01-12T07:25:15|ingreso|PAGO EN UNA SOLA EXHIBICION. EFECTOS FISCALES AL PAGO. |321.07|370.34|TARJETA|TIJUANA, BAJA CALIFORNIA|ATI93091385A|AUTOSERVICIO TIJUANA S.A. DE C.V.|PROL. PASEO DE LOS HEROES|13351|COL. ANEXA 20 DE NOVIEMBRE|TIJUANA|TIJUANA|BAJA CALIFORNIA|MEXICO|22100|VIA RAPIDA PONIENTE|13002|COL. ANEXA 20 DE NOVIEMBRE|TIJUANA|TIJUANA|BAJA CALIFORNIA|MEXICO|22320|Regimen general de ley personas morales|ITA110601IF8|INSTITUTO DE TRANSPARENCIA Y ACCESO A LA INFORMACION PUBLICA DEL ESTADO DE BAJA CALIFORNIA|AV. DE LA PATRIA|806|ALTOS|CENTRO CIVICO|MEXICALI|MEXICALI|BAJA CALIFORNIA|MEXICO|21000|36.451|Litros|32011 MAGNASIN (VTA. 6150528 TARJETA)|8.80828|321.07|IVA|16.00|49.27|49.27|

SELLO DIGITAL DEL CFDI:

C2

Carril: 18410, Cajero: MILMENEZ
R#: 0000000047 F. Anual: 00012519
15/01/2015 08:46:32
Categoría: 1R
Importe MN 100 MN(16%) Total MN
0011.20 0001.00 0013.00
MODO/pago: Efectivo M.N.

Veintidos

ADMINISTRADORA DEL COLORADO S DE RL DE CV

AV. KINO Y 2DA NO. 103 ALTOS CUAUHTEMOC
C.P. 83400 SAN LUIS RIO COLORADO SONORA
RFC: ACO030329PHA

Regimen General de Ley Personas Morales

EXPECIDA EN SUCURSAL
AUTOPISTA TIJUANA ENSENADA NO 4788 LAS ROSAS C. P. 22760
ENSENADA BAJA CALIFORNIA

CLAVE PEMEX: 0000116225 E.S. # 12105

Fecha 15/01/2015 07:33:50

Serie 0P

Folio 20873

Folio Fiscal 9754242B-B062-4EAF-BF03-34DBA02E724

No. de Certificado 00001000000201362499

Fecha Certificación 15/01/2015 09:33:53

Datos del cliente (106-348)

INSTITUTO DE TRANSPARENCIA Y ACCESO A LA INFORMACION
PUBLICA DEL ESTADO DE BAJA CALIFORNIA

AVE. DE LA PATRIA 808 ALTOS COL. CENTRO CIVICO

C.P. 21000, MEXICALI, BAJA CALIFORNIA, MEXICO

RFC: ITA1100011F8

2:96;62<5=757E776<52=71283L986>80
PLAZA DE COBRO: 0083
EL HONGO
CARRIL: 17168
FOLIO: 00018078
15/01/2015 09:06:26
CLASE: A1
IMPORTE IVA TOTAL
54.31 8.69 63.00
2:96;62<5=757E776<52=71283L986>80

Concepto	Cantidad	Unidad de Medida
	Precto	Importe
GASOLINA MAGNA	37.82	LITRO
	\$ 11.45	\$ 432.91
Sub Total		\$ 432.91
	IVA	\$ 67.09
Total		\$ 500.00

Cantidad con letra
SON QUINIENTOS PESOS CON 00/100 M.N.

Pagare:

Por este Pagare, debo(emos), prometo(emos) y me (nos) obligo (amos) a pagar me(conditionalmente) a la orden de ADMINISTRADORA DEL COLORADO S DE RL DE CV, el día 15 de Enero del 2015 la cantidad de \$ 500.00 (SON QUINIENTOS PESOS CON 00/100 M.N.), cantidad que reconozco (cermos) adeudada, en caso de no liquidado a su vencimiento se me (nos) cargarán intereses moratorios en razón 08 % mensual.

Método de Pago: Efectivo

Este documento es una representación impresa de un CFDI. La reproducción no autorizada de este comprobante constituye un delito en términos de las disposiciones fiscales.

Sello Digital del CFDI

R+T5AM7cPCVtF1cIpnTE:oh0fS1jEFS-CvRqajlyrz95Cjys8Cq8L1
7A79d9a14341Fgwp2vCldnt2cMa1E-q00AJE-2AAHvns0ZvWATJ-3ltpR
bFmQMgg0b0kWh.Ye.IVVM6nC1zH4uq51rBqyW0IC53RvudCB12v0E-

78 - Carretera

FIDEICOMISO TRAMO CARRETERO

Plaza: CENTINELA - RUMOROSA

Carril: 06

Folio: 0002546964

15/Ene/2015 09:17:23

Clase: T1

Tarifa: \$ 16.30

35% Educ. Med. Sup. \$ 5.70

Total \$ 22.00

APOYAMOS MAS A LA EDUCACION

Veintidos 00/100 Pesos

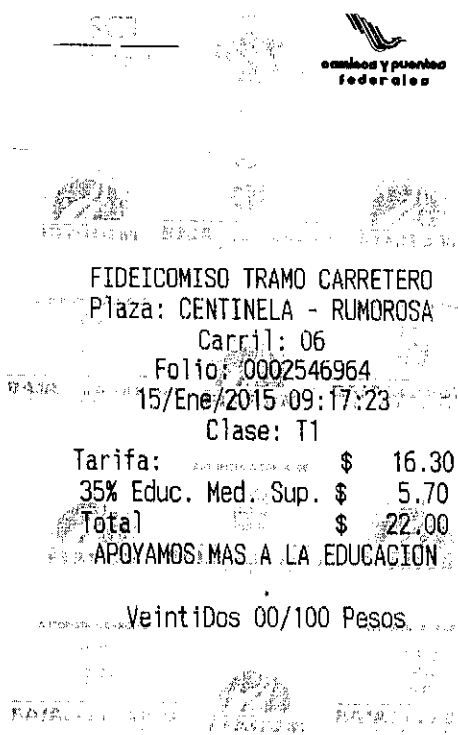



MATRIZ
 TECNICENTRO ROYAL, S.A. DE C.V.
 BLVD. INDUSTRIAL No. 9010
 NUEVA TIJUANA, TIJUANA, B.C. C.P. 22435
 TEL.: (664) 623-81-11 AL 13 FAX: (664) 623-81-14

SUCURSAL
 TECNICENTRO ROYAL, S.A. DE C.V.
 BLVD. SALINAS Y ESQ. EMILIO CARRANZA, No. S/N, C.P. 22014
 COL. AVIACIÓN, TIJUANA, BAJA CALIFORNIA, MÉXICO
 TELS.: (664)-6863791, 6863792 Y 6863793

R.F.C. TRO-828610-PP3

NOMBRE	INSTITUTO DE TRANSPARENCIA Y ACCESO A LA INFORMACION PUBLICA DEL ESTADO DE BAJA CALIFORNIA				
DOMICILIO	DE LA PATRIA 806 ALTOS CENTRO CIVICO 21000 MEXICALI, BAJA CALIFORNIA NORTE, MÉXICO				
				R.F.C.	ITA110601IF8
				TELS.	686-558-6220
MARCA	TIPO	AÑO	KILO/MILL	PLACAS	ASESOR
RENAULT	SEDAN	2011	99894	AKV8106	MOLINA PULIDO SWIN MOLINA

FACTURA No.
TJNBLVD - 20705
FECHA
2015-01-13T13:26:52

CONDICIONES: CONTADO

CANT.	DESCRIPCION	U.M.	PRECIO UNIT.	DESC.	IMPORTE
2.0000	SL014 - BALANCEO CONVENCIONAL AUTO COMPUTARIZADO,	NO APLICA	62.50	0.00 %	\$ 125.00
2.0000	05615 - 205/60R16 92T DEFENDER, MICHELIN	PIEZA	2166.00	26.00 %	\$ 3,205.68
2.0000	PIVOTE-TCAR - PIVOTE PARA AUTO/CAMIONETA, OTRAS	PIEZA	0.00	0.00 %	\$ 0.00
1.0000	SL001 - ALINEACION EJE DELANTERO AUTO Y CAMIONETA,	NO APLICA	250.00	0.00 %	\$ 250.00
1.0000	GARANTIA - POLIZAS DE GARANTIA TERSA, OTRAS	NO APLICA	433.20	0.00 %	\$ 433.20
2.0000	SIN01 - INFLADO CON NITRÓGENO, OTRAS	NO APLICA	30.00	100.00 %	\$ 0.00

PAGADO



CANTIDAD CON LETRA:
 CUATRO MIL SEISCIENTOS CINCUENTA Y SEIS PESOS 10/100 MXN

OBSERVACIONES
 GENERADO DESDE SYCSER OS: 105709 OP ALFREDO REQ. TERMINALES POLIZA.
 21383
 VALE DE ALMACEN NO. 18668 ORDEN DE SERVICIO NO. 105709

EFFECTOS FISCALES AL PAGO
FORMA DE PAGO: PAGO EN UNA SOLA EXHIBICIÓN
Método de Pago: NO IDENTIFICADO

SUB-TOTAL	\$ 4,013.88
IVA 16.00 %	\$ 642.22
TOTAL	\$ 4,656.10

Lugar de Expedición: Tijuana, Baja California Régimen Fiscal: Régimen General de Ley Personas Morales No. Cert. del SAT: 00001000000202771790
 Folio Fiscal: 450155DB-AB82-E1A9-78BE-C7A4A5B7CFF6 Fecha y Hora de Certificación: 2015-01-13T15:27:12 No. Cert. del Emisor: 00001000000202462466
 Sello Digital del CFDI:
 XbG0PGkSylMbFggo5fg1gM5GSIJEonCuos0uFqeN7et14DIBeSPJb7OczdwUOzGhGIFBvi69L5sXcqp74MVbDD1S1zU6C75ihnTqKrHyVJ+q5BkxxC6pvWriPuOmM2HGEuPZzMLmvUomjMmDhghnMqcvJbW2F6JkJq6l=
 Sello Digital del SAT:
 F2fxecylF7Yi6T0hCPZuG9VjBvAktakB5CMec5kXcJkL5en27ZOHP08pB+XdSf13GiX/EFbwp7p9ruH5jJPJC3zNzcY8uaSwCxxcyB6C7LaLvuwuLlORTP0Xyqmn93YdvGR73JGTdhanZl
 61Gxdif0E5G/3gUJal3srZ0Rw8=
 Cadena Original: ||1.0|450155DB-AB82-E1A9-78BE-C7A4A5B7CFF6|2015-01-13T15:27:12|XbG0PGkSylMbFggo5fg1gM5GSIJEonCuos0uFqeN7et14DIBeSPJb7OczdwUOzGhGIFBvi69L5sXcqp74MVbDD1S1zU6C75ihnTqKrHyVJ+q5BkxxC6pvWriPuOmM2HGEuPZzMLmvUomjMmDhghnMqcvJbW2F6JkJq6l=|00001000000202771790||

POR ESTE PAGARE PROMETO(EMOS) Y ME (NOS) OBLIGO(AMOS) A PAGAR INCONDICIONALMENTE A LA ORDEN DE TECNICENTRO ROYAL, S.A. DE C.V., EN TIJUANA, B.C., O EN CUALQUIER OTRA PLAZA DE LA REPUBLICA MEXICANA A ELECCION DEL TENEDOR EL 2015-01-13 LA CANTIDAD DE \$ 4,656.10 (CUATRO MIL SEISCIENTOS CINCUENTA Y SEIS PESOS 10/100 MXN) QUE RECONOCEMOS ADEUDARLES ASI COMO EL INTERES MORATORIO DEL DEL % MENSUAL, LAS OBLIGACIONES ANTERIORES LAS CONTRAEMOS MANCOMUNADA Y SOLIDARIAMENTE EN CONSECUENCIA LA SOCIEDAD ACREEDORA, PODRA EXIGIR DE TODOS A PRORRATA DE CUALQUIERA DE NOSOTROS EN SU TOTALIDAD EL IMPORTE DE LAS MISMAS OBLIGACIONES SIN QUE EL SEGUNDO CASO TENGA DERECHO EL REQUERIMIENTO PARA IMPLORAR EL BENEFICIO DE LA DIVISION.

ACEPTO(AMOS)

Este Documento es una Representación Impresa de un CFDI

Liantas Isabel



Tersa Suc. Boulevard
Blvd Salinas Esq. Carranza S/N
Col Aviación
Tel: (664) 686-37-91, 686-3792 y (661) 686-3793

Cliente Telefonico

Cliente Mostrador

Fecha
13/01/15

Cotizacion: 115

Nombre: INST TRANSP
Telefono:

Email:
Asesor: SWIN MOLINA

Codigo	Descripcion	Cantidad	Costo / Unit	Descuento	Total
5615	205/80R18 92H DEFENDER	2	\$2,168.00	26.00	3205.68
					0.00
PIVOTE-TCAR	PIVOTE PARA AUTO/CAMIONETA	2	\$15.00	100.00	0.00
SL024	MONTAJE DE LLANTA AUTO/CAMIONETA (MONTAJE)	2	\$50.00	100.00	0.00
SL014	BALANCEO CONVENCIONAL AUTO COMPUTARIZADO	2	\$62.50	0.00	125.00
SL001	ALINEACION EJE DELANTERO AUTO Y CAMIONETA	1	\$250.00	0.00	250.00
SL045	DIAGNÓSTICO Y REVISIÓN GENERAL	1	\$150.00	100.00	0.00
GARANTIA	POLIZAS DE GARANTIA TERSA	1	\$433.20	0.00	433.20
Sub. Total.					4013.68
Iva 16%					642.22
Total C/Poliza					4656.10
SIN POLIZA					4153.59

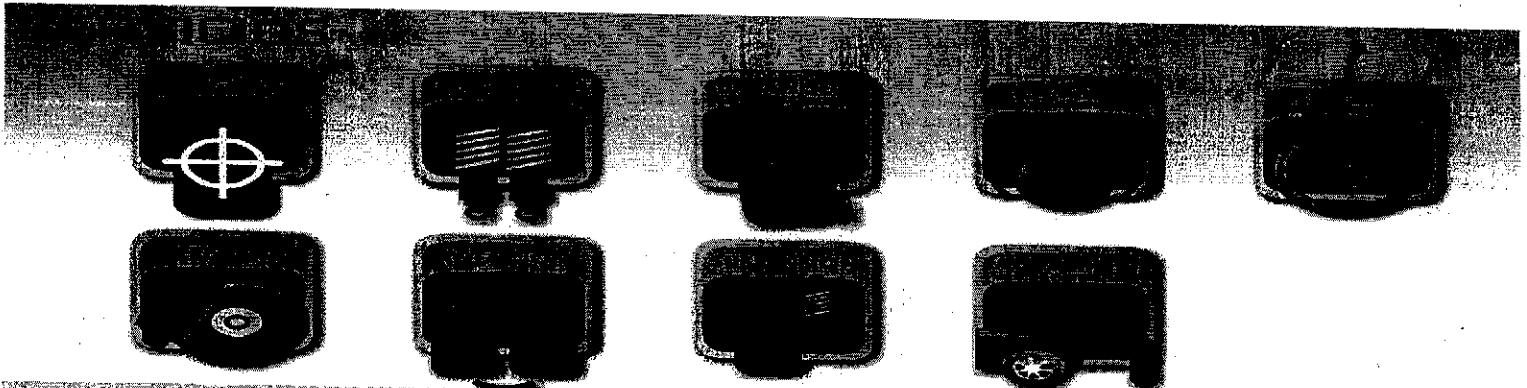

Pegué en así de un tope grande y me dieron una llanta nueva!

- Cubre daños con reposición de llantas nuevas.
- Rotación sin costo cada 8,000 Kilometros.
- Reparación de pinchaduras sin costo.
- Instalación de llantas sin costo.
- Alineación y balanceo computarizado con 15 % de descuento.



Nota: Contamos con sistema de apartado a 60 dias y mensualidades sin interes
NUESTROS HORARIOS SON DE LUNES A VIERNES DE 08:00 AM 06:00 PM Y SABADOS DE 08:30 AM A 06:00 PM
cotizacion valida AL 30 DE ENERO DEL 2015
Nuestros precios estan sujetos a cambios sin previo aviso

DIF \$ 524.50