

0002091

15 ABRIL 2014

Fecha

ERENDIRA BIBIANA MACIEL LOPEZ \$ 670.00

SON SEISCIENTOS SETENTA PESOS 00/100 MN

COPY

[Signature]

1964:5.10 200 14 5:6 550 300 59 70#000 209 1

CONCEPTO DEL PAGO

VIAJEROS consejera Erendira mexicana  
15/abril 2da sesion ordinaria de Pleno.

FIRMA CHEQUE RECIBIDO

CUENTA	NOMBRE

16 DE ABRIL 2014  
SUC. CENTRO CIVICO 0231  
PLAZA MEXICALI LOC. BGN

DEPOSITO CHEQ NC  
56-62882582-0  
ERENDIRA BIBIANA MACIEL LOPEZ

MM

DOCUMENTOS:	NO DE CHEQUE	CHEQUE NO.	IMPORTE
BANCO	65.58000597-0	0002091	670.00
TOTAL DE DOCUMENTOS:			\$ 670.00
EFFECTIVO:			\$ 0.00
TOTAL:			\$ 670.00

SEC: 5509100 FOLIO: 2316672  
SB20311 12:20:22 6FP5

POR FAVOR VERIFIQUE QUE LA INFORMACION IMPRESA CORRESPONDA A LA OPERACION QUE SOLICITO.

ESTE DOCUMENTO SERA VALIDO CUANDO CONTIENGA EL SELLO Y FIRMA DEL CHEQUE RECEPTOR. LOS DOCUMENTOS DE OTROS BANCOS SE RECIBEN SIN SELLO NI FIRMA Y QUEDAN SUJETOS A VERIFICACION POSTERIOR CON IMPACTO A SU IMPORTE Y SU RECEPCION TAMBIEN SE SUJETA A QUE CUMPLAN CON LOS REQUISITOS PARA SU PRESENTACION EN LA CAMERA DE COMPENSACION ELECTRONICA.

POLIZA No. HECHA POR: REMITIDA POR: AUTORIZADA POR: DIARIO

0002091



FIDEICOMISO TRAMO CARRETERO  
Plaza: CENTINELA - RUMOROSA  
Carril: 03  
Folio: 0002767530  
15/Abr/2014 19:36:38  
Clase: T1

Tarifa: \$ 15.56  
35% Educ. Med. Sup. \$ 5.44  
Total: \$ 21.00  
APOYAMOS MAS A LA EDUCACION

Veintiuno 00/100 Pesos

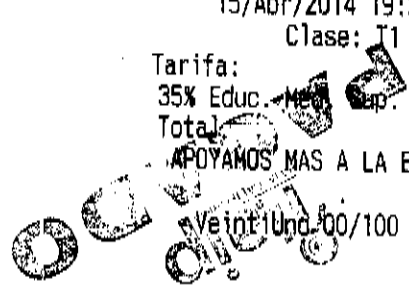

Autopista Tijuana-Mexicali  
Plaza de Cobro : 0200  
TIJUANA-TECATE  
Carril: 1017B Cajero: EZUIRA  
Nº: 00000000351 F.Anual: 00072309  
15/04/2014 20:31:23  
Categoria : 1R  
Importe NN: 100.000.000 Total MN  
0007.06  
ENTRADA DE Tijuana  
Km. 147-800 AUTOPISTA TIJUANA-TECATE  
EJIDO DE MATAMOROS, TIJUANA BAJA CALIFORNIA  
C.P. 22500  
Gracias por su preferencia  
Teléfono de Atención a Clientes: 01-800-8248483  
Correo electrónico: amt@ideat.com.mx  
\*Para conocer sobre nuestras autopistas, servicios y facturación  
ingrese a <http://www.tijuantecate.com.mx>

FIDEICOMISO TRAMO CARRETERO  
Plaza: CENTINELA - RUMOROSA  
Carril: 08  
Folio: 0002061504  
15/Abr/2014 08:14:54  
Clase: T1

Tarifa: \$ 15.56  
35% Educ. Med. Sup. \$ 5.44  
Total: \$ 21.00  
APOYAMOS MAS A LA EDUCACION

Veintiuno 00/100 Pesos

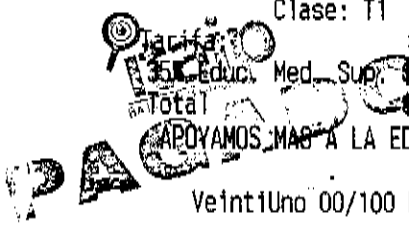

Autopista Tijuana-Mexicali  
Plaza de Cobro : 0200  
TIJUANA-TECATE  
Carril: 1017B Cajero: EZUIRA  
Nº: 00000000351 F.Anual: 00072309  
15/04/2014 20:31:23  
Categoria : 1R  
Importe NN: 100.000.000 Total MN  
0007.06  
ENTRADA DE Tijuana  
Km. 147-800 AUTOPISTA TIJUANA-TECATE  
EJIDO DE MATAMOROS, TIJUANA BAJA CALIFORNIA  
C.P. 22500  
Gracias por su preferencia  
Teléfono de Atención a Clientes: 01-800-8248483  
Correo electrónico: amt@ideat.com.mx  
\*Para conocer sobre nuestras autopistas, servicios y facturación  
ingrese a <http://www.tijuantecate.com.mx>

AUTOPISTA TIJUANA MEXICALI S.A. DE C.V.

Importe NN: 100.000.000 Total MN  
0007.06  
Mo: 0007.06



2963277=756E766952-94384L986>80  
PLAZA DE COBRO: 0083  
EL HONGO  
CARRIL: 1718A  
FOLIO: 00090040  
15/04/2014 07:51:21  
CLASE: A1

IMPORTE IVA TOTAL  
5431 869 63.00  
2963277=756E766952-94384L986>80

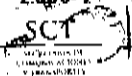

296376=759F766952<7428<L986>80  
PLAZA DE COBRO: 0083  
EL HONGO  
CARRIL: 1718A  
FOLIO: 00099407  
15/04/2014 19:56:29  
CLASE: T1

IMPORTE IVA TOTAL  
5431 869 63.00  
296376=759F766952<7428<L986>80

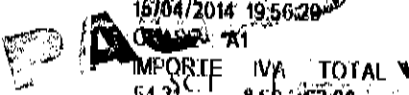



No. Cliente: 12998 Folio fiscal:  
 D808C915-CDE25CF5-92DC-9DA1687D599A  
 No de serie del Certificado del SAT:  
 00001000000203220546  
 Fecha y hora de certificación:  
 15/04/2014 03:40:38 p.m.  
**CERTIFICADO DEL EMISOR:**  
 00001000000300054408

**Factura: 91229 D**  
 GABRIEL MORA RUBIO  
 RFC: MORG6107178A8  
 CARRETERA MEXICALI-TIJUANA  
 MEXICALI, BAJA CALIFORNIA.  
 CP: 21220 TELEFONO: (686) 556-5923



REGIMEN DE LAS PERSONAS FISICAS CON ACTIVIDADES EMPRESARIALES Y PROFESIONALES

ESTE DOCUMENTO ES UNA REPRESENTACION IMPRESA DE UN CFDI

FACTURA EMITIDA EN MEXICALI, B.C

**Receptor RFC:** ITA110601IF8 **Lugar y Fecha de Elaboracion:** Mexicali , Baja California **2014-04-15T18:40:08 CP:** 21000  
**Nombre:** INSTITUTO DE TRANSPARENCIA Y ACCESO A LA INFORMACION PUBLICA DEL ESTADO DE BAJA CALIFORNIA

**Domicilio:** AVENIDA DE LA PATRIA 806, Colonia: CENTRO CIVICO **Ciudad:** MEXICALI, BAJA CALIFORNIA

Litros	32011	7.943	Magna 32011	\$10.90310	\$86.60
--------	-------	-------	-------------	------------	---------

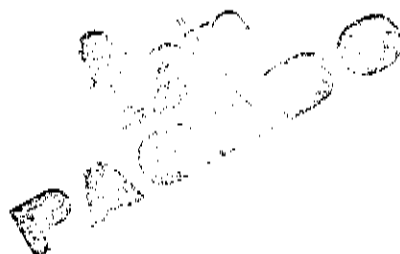

**Forma de Pago:** Efectivo 4 ultimos digitos **PAGO EN UNA SOLA EXHIBICION** \$86.60  
 CIEN PESOS 00/100 \$13.40

**Sello Digital CFDI:** EWPRBU+DTyJkQvhjmUZKwpfmpkBNP/+BMgZvITbM97Jx3Ffp5ZYIDErEd5anIPA9SmvFh \$100.00  
 +HdgkuhKS1g7tP3bymh/C/NsuDvYROD14aiXgoENKv7vU!QVCV3sBtKx+Ja9MbVw4+w3K4  
 eqVcOBDWOY1rsJs/LJtixXEvr1mONio=

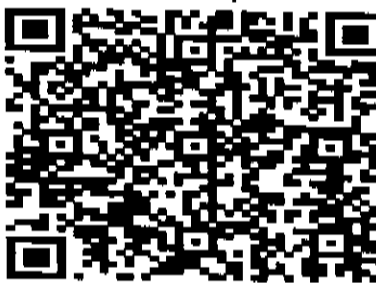

**Sello del SAT:**

HNeVXg4n006EMIT6xbuJOYhNcvzTet91b8QkiEgPYajVahXNgonYKYYGENiyNDtVagdGhXlcoEu98toFFTHD5asa/4TtvVf9GK  
 DWmHp2o/Vwsc8oVY5xXscUZpT2UvgZl8uGmlZrVLiVa6znEGZf78y3UeaK0cD4DDQS3r54=

**Cadena original del complemento de certificación digital del SAT:**

||3.2|2014-04-15T18:40:08|ingreso|PAGO EN UNA SOLA EXHIBICION|86.60|100.00|Efectivo|Mexicali, Baja  
 California|MORG6107178A8|Gabriel Mora Rubio|Carretera Mexicali-Tijuana|2699|El Porvenir|Mexicali|Mexicali|Baja  
 California|MEXICO|21220|Carretera Mexicali-Tijuana|2699|El Porvenir|Mexicali|Mexicali|Baja  
 California|MEXICO|21220|REGIMEN DE LAS PERSONAS FISICAS CON ACTIVIDADES EMPRESARIALES Y  
 PROFESIONALES|ITA110601IF8|INSTITUTO DE TRANSPARENCIA Y ACCESO A LA INFORMACION PUBLICA DEL  
 ESTADO DE BAJA CALIFORNIA|AVENIDA DE LA PATRIA 806|CENTRO CIVICO|MEXICALI, BAJA  
 CALIFORNIA|MEXICO|21000|7.943|Litros|32011|Magna 32011|10.90310|86.60|IVA|16|13.40|13.40|

Amparado por los recibos: