

0001640

Fecha 18 SEPTIEMBRE 2013

Expedido a: GERARDA BIBIANA MUEL LOPEZ

\$ 1,062.50

SON MIL SESENTA Y DOS PESOS 50/100 m.

COPIA VALOR

Isabel Glez

3 20 71 5 10 200 14 51:6 550 300 5970 000 1640

CONCEPTO DEL PAGO  
Viajes Gerencia. 10-17 sept. Mexico  
B.C.

FIRMA CHEQUE RECIBIDO

CUENTA	NOMBRE	CARGOS	ABONOS

POLIZA No.	HECHA POR:	REMITIDA POR:	AUTORIZADA POR:	DIARIO
------------	------------	---------------	-----------------	--------

SUMAS IGUALES

0001640



COMPROBACIONES TRAMO DE LA CONSEJERA BIBIANA MACIEL, EN SU  
 COMISIÓN A LA TERCERA SESIÓN ORDINARIA DEL PLENARIO REUNIONES  
 INTERNAS, TIJUANA-MEXICALI EL 17 DE SEPTIEMBRE DE 2013, REGRESANDO  
 MEXICALI-TIJUANA EL 18 DE SEPTIEMBRE DEL PRESENTE AÑO

Teléfono de Atención a usuarios: 01-800-8248483  
 Correo electrónico: atm@ideal.com.mx

AF-14

Durante su recorrido  
 por nuestra carretera  
 Usted estará asegurado  
 por



Autopista Tijuana-Mexicali  
 AUTOPISTA TIJUANA MEXICALI, S.A. DE C.V.  
 TIJUANA-TECATE

Carril: 1003A Cajero: LGARCIA  
 Nº: 0000000136 F.Anual: 00102212  
 17/09/2013 08:37:14  
 Categoría: 1A  
 Importe MN 0094.66 TMBI MN 0094.00  
 Modo/pago: Efectivo M.N.

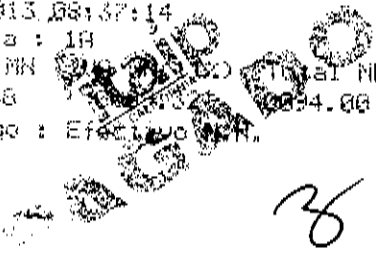

ENTRONQUE TIJUANA

PLAZA DE COBRO 0083  
 EL HONGO  
 CARRIL: 1717B  
 FOLIO: 00762941  
 17/09/2013 09:07:46  
 CLASE:  
 IMPORTE

072 24 HORAS  
 0716 0713 31 83  
 DECENIO DE TRONQUE PARA LA SEGURIDAD VIAL 2011-2020

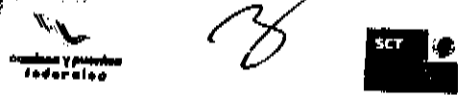

AUTOPISTA TIJUANA MEXICALI, S.A. DE C.V.

FIDEICOMISO TRAMO CARRETERO  
 Plaza: CENTINELA - RUMOROSA  
 Carril: 02  
 Folio: 0002195750  
 18/Sep/2013 14:30:29  
 Clase:

Tarifa:  
 35% Educ. Med. Sup.  
 Total  
 APOYAMOS MAS A LA EDUCACION

VeintiUno 00100 Pesos

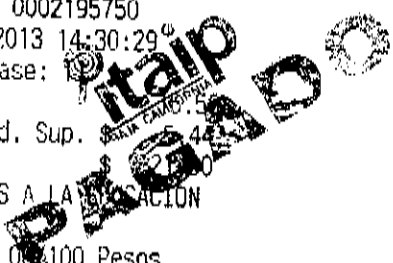

Autopista Tijuana-Mexicali  
 Plaza de Cobro: 0200  
 TIJUANA-TECATE  
 Carril: 1019B Cajero: MUEROIN  
 Nº: 0000000000 F.Anual: 00235020  
 18/09/2013 15:30:21  
 Categoría: 1A

Importe MN 0094.66 TMBI MN 0094.00  
 ENTRONQUE TIJUANA  
 KM-147+600 AUTOPISTA TIJUANA-TECATE  
 EJIDO DE MATAMOROS, TIJUANA BAJA CALIFORNIA C.P. 22580

Teléfono de Atención a usuarios: 01-800-8248483  
 Correo electrónico: atm@ideal.com.mx

AF-14

Durante su recorrido  
 por nuestra carretera  
 Usted estará asegurado  
 por





Expediente: BLVD. ADOLFO LÓPEZ MATEOS 11129

CENTRO CÍVICO MEXICALI BAJA CALIFORNIA MEXICO 21000

FIDEICOMISO 596 SANTA FE 481 PISO 7

CRUZ MANCA, CUAJIMALPA DE MORELOS DISTRITO FEDERAL MEXICO 05349 FFX121005C6A

FIESTA INN MEXICALI Reservas (01-800) 504 5000 / 53 26 69 00 Contacto Hotel: (686) 837 3300 Email Hotel: gshfimec@posadas.com

Regimen: REGIMEN GENERAL DE LEY PERSONAS MORALES

FACTURA

No. Certificado 00001000000202457728
Fecha de Emisión 2013-10-02T12:55:08
No. Certificado SAT 00001000000202693892
Folio (UUID) 900c4646-e19f-4dd6-a01c-e7647a786dae
Fecha de Certificación del CFDI 2013-10-02T14:55:22

DATOS DE FACTURACION:

RFC ITA1106011F8 INSTITUTO DE TRANSPARENCIA Y ACCESO A LA INFORMACION PUBLICA DEL ESTADO DE BAJA CALIFORNIA MEXICALI, BAJA CALIFORNIA

AVE. DE LOS PIONEROS 1010

CENTRO CIVICO

21100 MEXICALI BAJA CALIFORNIA MX

Huésped: MACIEL LOPEZ, ERENDIRA
Estancia: 20130917 20130918 Folio: 137861 - 0 Hab: 228 Reservación: I 160127 1
Cajero: FHM Formato de Factura: 00 Leyenda: FIMEX182478

PRODUCTOS Y SERVICIOS

Table with 4 columns: Cantidad, Unidad de medida, Concepto, Precio Unitario, Importe. Row 1: 1, SERVICIO, RENTA DE HABITACION, 637.89, 637.89

\*\*\* SETECIENTOS VEINTISIETE ( PESOS 20/100 M.N. ) \*\*\*

\*\* PAGO EN UNA SOLA EXHIBICION \*\*

Metodo de pago: TARJETA DE CREDITO
Num de Cta: 35X1
Tipo de Moneda: NAL Tipo de cambio: 1.00

SUBTOTAL 637.89
IVA 11% 70.17
IMPUESTO SOBRE HOSPEDAJE 3% 19.14
TOTAL: 727.20
Paid Out: 0.00
Propina: 0.00
Importe a Pagar: 727.20

SELLO DIGITAL DEL EMISOR:

C7wPLi0YkiNoiqymWxrpPaIHxYsqEJTyCZITksV6GmD4SgDWxxKUCCKX6CBXcmZFxc+qDhi0lnFd5H9IlgNtaL7gjl/w+1nkPIfhAhL+oWNQhFC/gynd9p8oYZZotK+F8NvxEGE4dnzqizhHxUArC7FXg/gC2QO041X0HROPf8=



CADENA ORIGINAL DEL COMPLEMENTO DE CERTIFICACION DIGITAL DEL SAT:

||1.0|900c4646-e19f-4dd6-a01c-e7647a786dae|2013-10-02T14:55:22|C7wPLi0YkiNoiqymWxrpPaIHxYsqEJTyCZITksV6GmD4SgDWxxKUCCKX6CBXcmZFxc+qDhi0lnFd5H9IlgNtaL7gjl/w+1nkPIfhAhL+oWNQhFC/gynd9p8oYZZotK+F8NvxEGE4dnzqizhHxUArC7FXg/gC2QO041X0HROPf8=|00001000000202693892||

SELLO DIGITAL DEL SAT:

xdzNRr1ONmvIm5LaTLHkt9185Iu9RNFJRFS0vzIuxmx3G0mzP70NNE5rsul9UDC3X/37ATTOQSPqQRpv0BNsMA/d7KTKTbtUrubhoRj2Z4IQwBYsFcSxtkBmUToRN2vW+IHkyMAXamNIDm2JehSdwriz9cr8qV4uM9FUo1Zlrw=

Si su factura presenta algún error, podrá solicitar la modificación dentro del mismo mes que se emitió este documento, contactando a Servicio a Huéspedes del Hotel. Tome nota que la nueva factura saldrá con la fecha de reemisión. La fecha de consumo no cambia.

ESTE DOCUMENTO ES UNA REPRESENTACION IMPRESA DE UN CFDI Debo y pagaré a FIDEICOMISO F/1596 I agree to pay the balance due to FIDEICOMISO F/1596

Handwritten signature and date: OCT. 10 2013